



COMUNE DI MONTERIGGIONI  
Provincia di Siena

OGGETTO:  
**REALIZZAZIONE DI NUOVO EDIFICIO DESTINATO A MENSA CENTRALIZZATA A SERVIZIO DELLE SCUOLE DI MONTERIGGIONI**  
**PROGETTO ESECUTIVO**

UBICAZIONE:  
Loc. San Martino, Monteriggioni (SI)

DATA: Ottobre 2017  
PRATICA N°: 1364/13



Studio Ingegneria Civile e Associati  
Via privata Santini 6 - Poggioneri (SI)  
Tel. 0577.588011 - Fax 0577.891007 email:  
info@studioingegneriacile.it

PROGETTISTA  
Ing. Domenico Barucci

COMUNE DI MONTERIGGIONI

RUP:  
Ing. Leonardo Bonini  
SINDACO:  
Raffaella Senesi

ELABORATO:  
**PROSPETTI, SEZIONI  
E PIANTE DELLA COPERTURA**

TAV:  
**C07**

REV	DESCRIZIONE	EMESSO	DATA	VERIFICATO	DATA	APPROVATO	DATA
REV00		SIC	13/10/17				

Ci riserviamo la proprietà di questo disegno con divieto di riproduzione o renderlo noto a terzi senza autorizzazione

PIANTA COPERTURA

scala 1:100

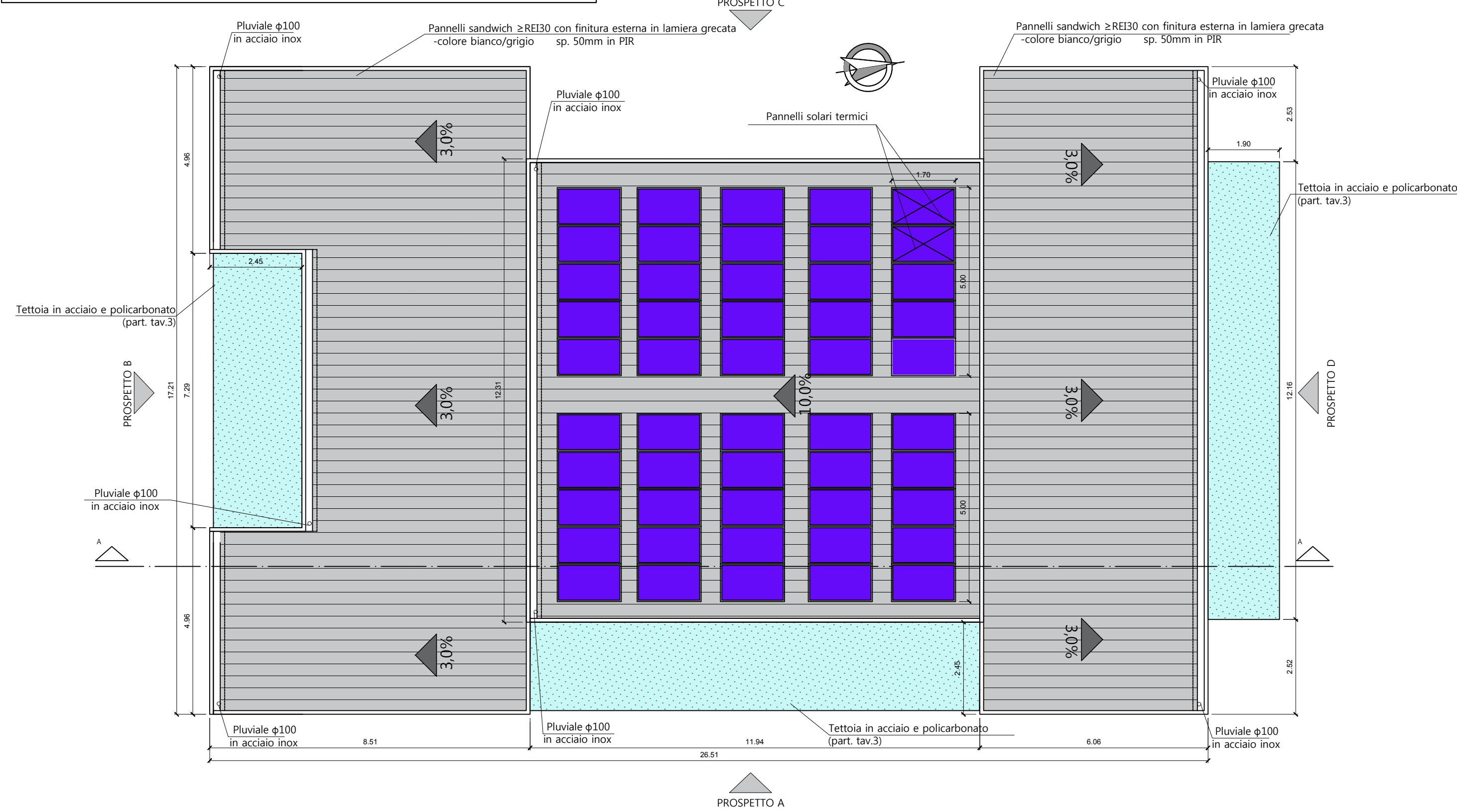

PROSPETTO B - INGRESSO MENSA

scala 1:100

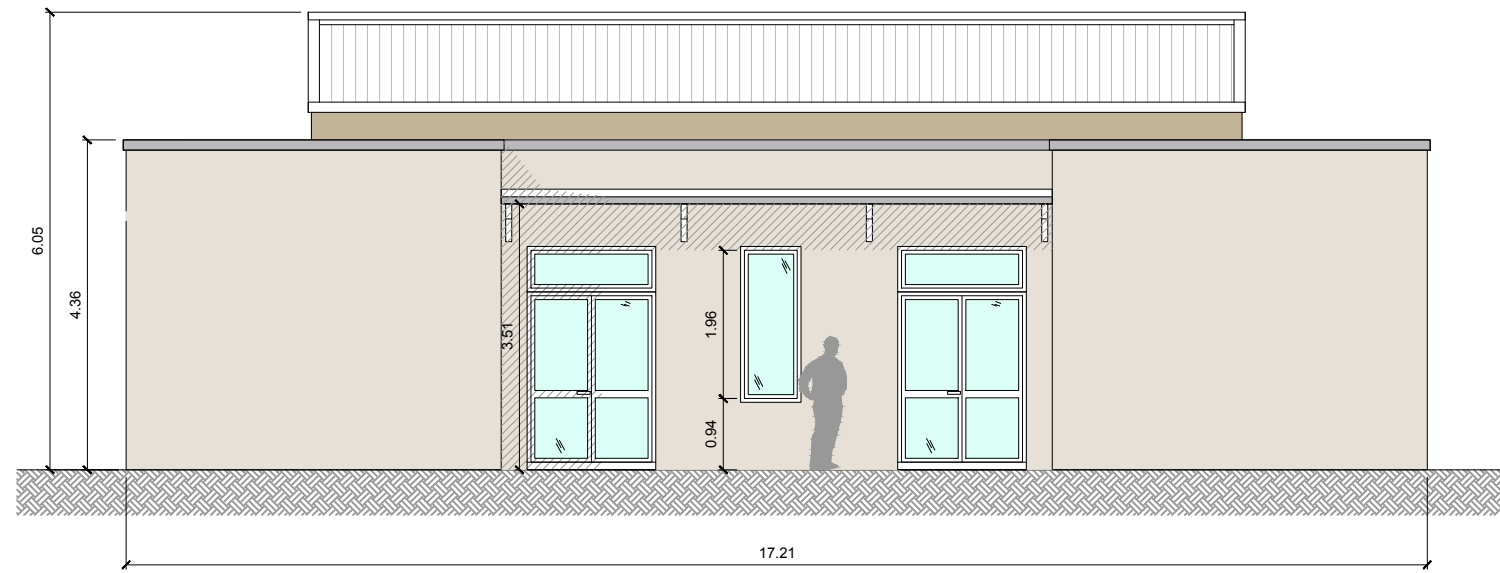

PROSPETTO D - INGRESSO CUCINA

scala 1:100

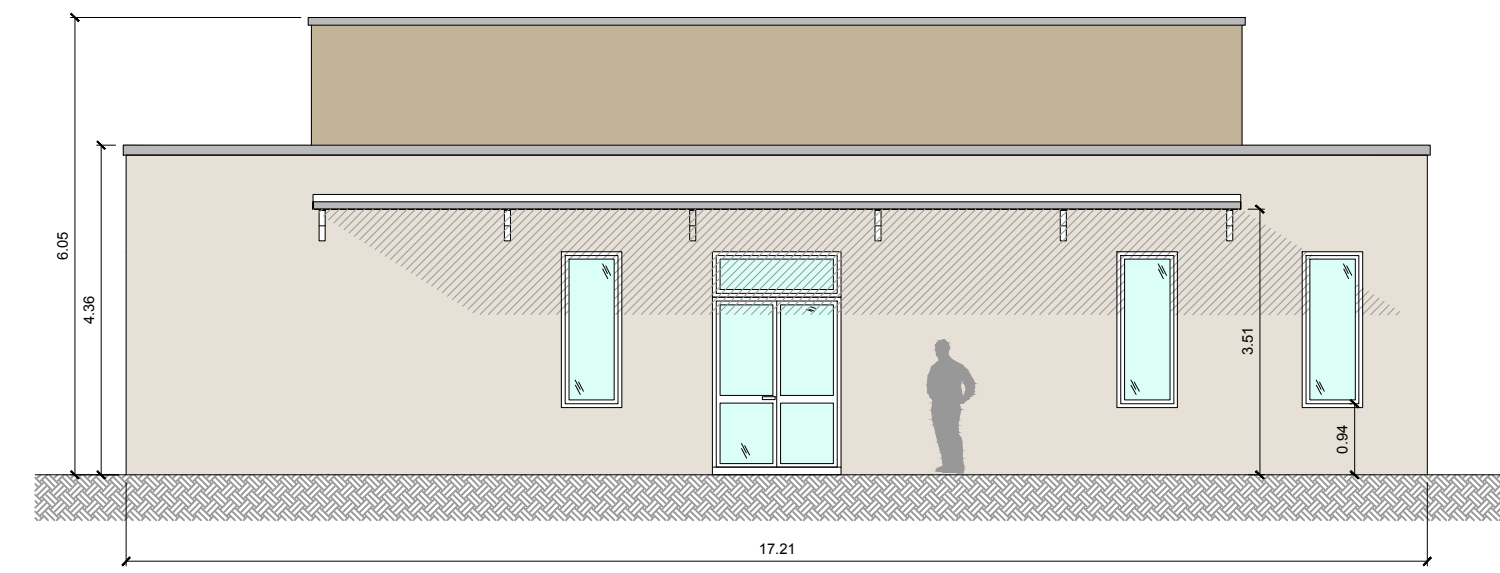

PROSPETTO A - FRONTE

scala 1:100

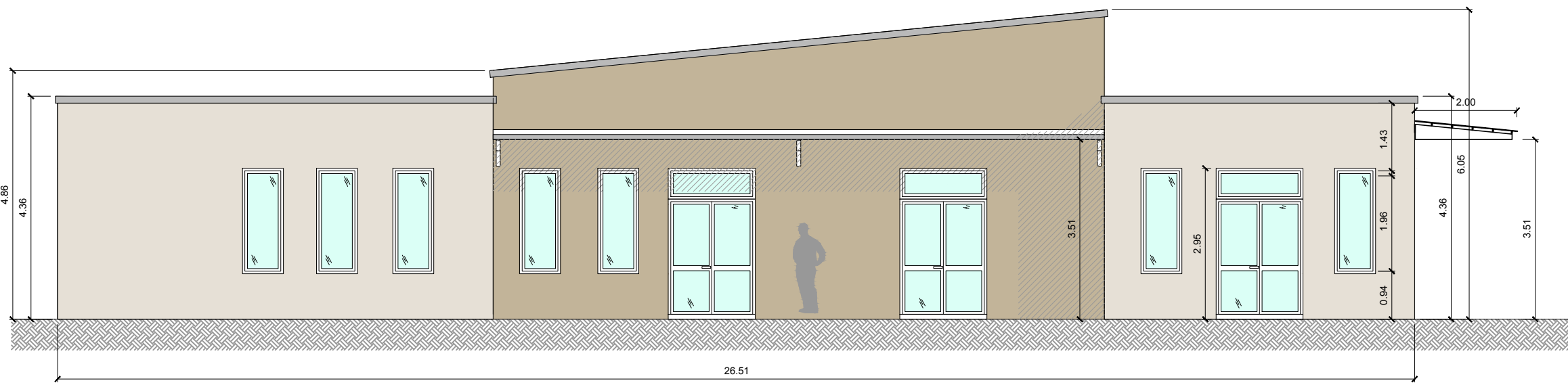

PROSPETTO C - RETRO

scala 1:100

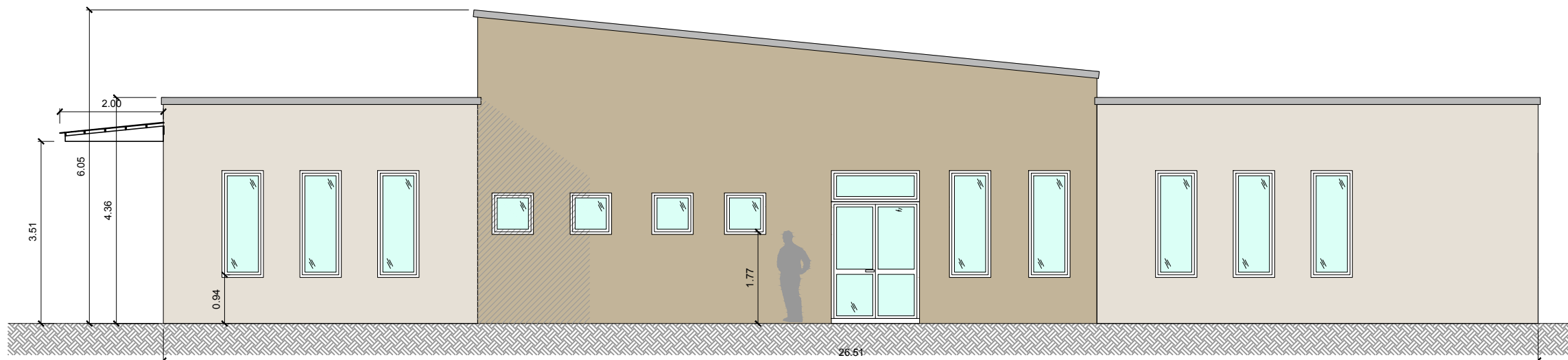

SEZIONE TIPO MENSA

scala 1:50

