

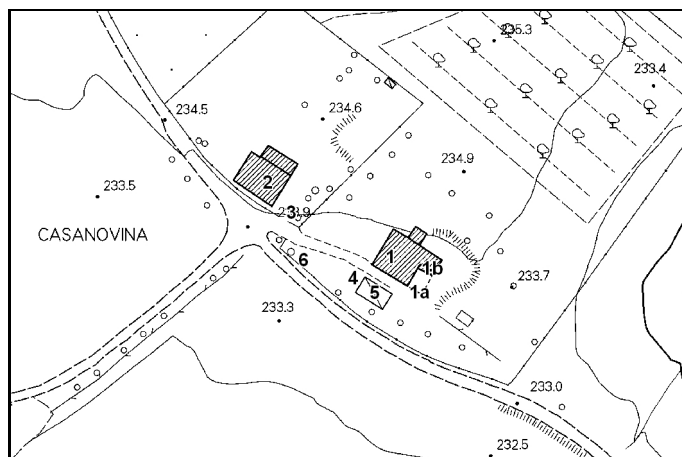
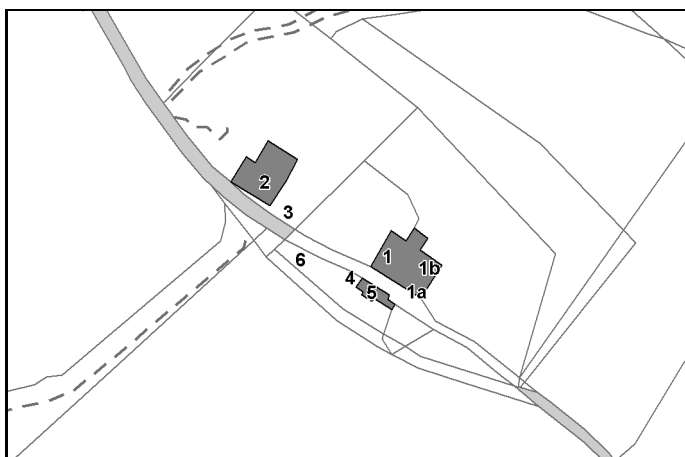

Luglio 1997

**COMUNE DI MONTERIGGIONI: ANALISI DEL PATRIMONIO EDILIZIO ESISTENTE**

ELENCO DEGLI EDIFICI DI PARTICOLARE VALORE CULTURALE ED AMBIENTALE NELLE ZONE AGRICOLE

Toponimo: **Podere Casanovina**Isolato: **4**Oggetto: **Abitazione rurale e annessi rustici**Scheda: **26C**

Edif. N°: **1** F. 5 Part **26**  
 Datazione: **Presente al 1825** Uso attuale: **Trasformato**  
 Dest. d'uso: **Civile abitazione permanente**  
 Alterazioni Tipologiche: **Introduzione servizi**  
 Alterazioni Architettoniche Esterne: **Assenti**  
 Alterazioni Architettoniche Interne: **No data**  
 Stato di conservazione: **Medio**  
 Valore: **V**

**Edificio in pietra a sviluppo sincronico su due piani, con architravi in pietra alle finestre. Rustici al piano terra non utilizzati e rustico minore giustapposto a NE.**

Edif. N°: **1a** F. 5 Part **26**  
 Datazione: **Presente al 1825** Uso attuale: **Trasformato**  
 Dest. d'uso: **No data**  
 Alterazioni Tipologiche: **No data**  
 Alterazioni Architettoniche Esterne: **Assenti**  
 Alterazioni Architettoniche Interne: **No data**  
 Stato di conservazione: **Medio**  
 Valore: **V**

**Parata in pietra con conci angolari e porta ad arco.**

Edif. N°: **1b** F. 5 Part **26**  
 Datazione: **Presente al 1825** Uso attuale: **No data**  
 Dest. d'uso: **No data**  
 Alterazioni Tipologiche: **No data**  
 Alterazioni Architettoniche Esterne: **Assenti**  
 Alterazioni Architettoniche Interne: **No data**  
 Stato di conservazione: **No data**  
 Valore: **N**

**Aggiunta diacronica a 2 piani intonacata.**

Edif. N°: **2** F. 5 Part **134**  
 Datazione: **Presente al 1825** Uso attuale: **Trasformato**  
 Dest. d'uso: **rustico trasformato in civile abitazione permanente**  
 Alterazioni Tipologiche: **Frazionamento in più alloggi**  
 Alterazioni Architettoniche Esterne: **Totali**  
 Alterazioni Architettoniche Interne: **No data**  
 Stato di conservazione: **Buono**  
 Valore: **N**

**Fienile completamente trasformato, in muratura intonacata**

Edif. N°: **3** F. 5 Part **134**  
 Datazione: **Presente al 1825** Uso attuale: **No data**  
 Dest. d'uso: **No data**  
 Alterazioni Tipologiche: **No data**  
 Alterazioni Architettoniche Esterne: **Assenti**  
 Alterazioni Architettoniche Interne: **No data**  
 Stato di conservazione: **No data**  
 Valore: **N**

**Pozzo in laterizio**

Edif. N°: **4** F. 5 Part **149**  
 Datazione: **Presente al 1825** Uso attuale: **Originario**  
 Dest. d'uso: **No data**  
 Alterazioni Tipologiche: **No data**  
 Alterazioni Architettoniche Esterne: **Assenti**  
 Alterazioni Architettoniche Interne: **No data**  
 Stato di conservazione: **No data**  
 Valore: **V**

**Pozzo chiuso in laterizio**



Luglio 1997

## COMUNE DI MONTERIGGIONI: ANALISI DEL PATRIMONIO EDILIZIO ESISTENTE

ELENCO DEGLI EDIFICI DI PARTICOLARE VALORE CULTURALE ED AMBIENTALE NELLE ZONE AGRICOLE

Toponimo: **Podere Casanovina**

Isolato: **4**

Oggetto: **Abitazione rurale e annessi rustici**

Scheda: **26C**

Edif. N°: **5** F. 5 Part 149  
Datazione: **Presente al 1825** Uso attuale: **Inutilizzato**  
Dest. d'uso: **No data**  
Alterazioni Tipologiche: **No data**  
Alterazioni Architettoniche Esterne: **Assenti**  
Alterazioni Architettoniche Interne: **No data**  
Stato di conservazione: **Medio**  
Valore: **V**  
**Stalle in pietra e laterizio, con grigliato in laterizio**

Edif. N°: **6** F. 5 Part 149  
Datazione: **Presente al 1825** Uso attuale: **No data**  
Dest. d'uso: **No data**  
Alterazioni Tipologiche: **No data**  
Alterazioni Architettoniche Esterne: **Assenti**  
Alterazioni Architettoniche Interne: **No data**  
Stato di conservazione: **No data**  
Valore: **N**  
**Pozzo chiuso in laterizio**



Luglio 1997

# COMUNE DI MONTERIGGIONI: ANALISI DEL PATRIMONIO EDILIZIO ESISTENTE

ARCHIVIO FOTOGRAFICO

Toponimo: **Podere Casanovina**

Oggetto: **Abitazione rurale e annessi rustici**

Isolato: **4**

Scheda: **26C**



Edif. N° 1

1



Edif. N° 1;1a

2



Edif. N° 1

3



Edif. N° 1

4



Edif. N° 5

5



Edif. N° 5;5a

6



Edif. N° 4

7



Edif. N° 4

8



Luglio 1997

# COMUNE DI MONTERIGGIONI: ANALISI DEL PATRIMONIO EDILIZIO ESISTENTE

ARCHIVIO FOTOGRAFICO

Toponimo: **Podere Casanovina**

Oggetto: **Abitazione rurale e annessi rustici**

Isolato: **4**

Scheda: **26C**



Edif. N° 2

9



Edif. N° 2

10



Edif. N° 3