

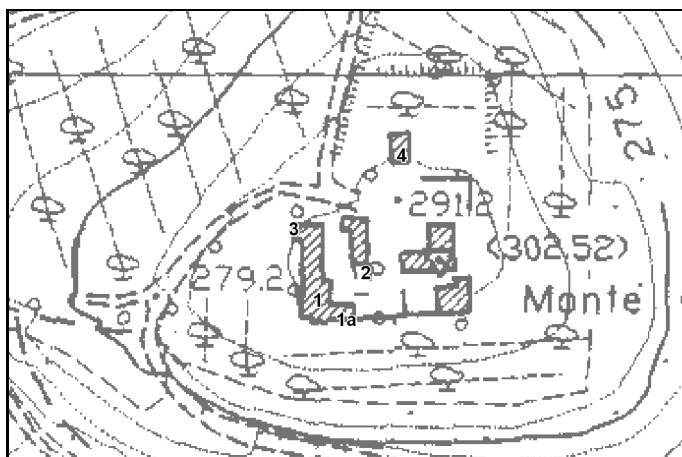

Luglio 1997

COMUNE DI MONTERIGGIONI: ANALISI DEL PATRIMONIO EDILIZIO ESISTENTE

ELENCO DEGLI EDIFICI DI PARTICOLARE VALORE CULTURALE ED AMBIENTALE NELLE ZONE AGRICOLE

Toponimo: **Monte Castello**Isolato: **11**Oggetto: **Abitazione rurale e annessi rustici**Scheda: **2C**

Edif. N°: **1** F. 33 Part 63
 Datazione: **Presente al 1825** Uso attuale: **Trasformato**
 Dest. d'uso: **Civile abitazione permanente**
 Alterazioni Tipologiche: **Ristrutturazione distributiva**
 Alterazioni Architettoniche Esterne: **Leggere**
 Alterazioni Architettoniche Interne: **No data**
 Stato di conservazione: **Buono**
 Valore: **RV**

Ex casa colonica, ricavata in preesistenza medievale, in via di ristr. uso civ. abit., sviluppo diacronico, 2 p. Fronte O: disposizione geometrica delle aperture a arco. Accesso a 1° da avancorpo loggia/portico inglobante scala esterna

Edif. N°: **1a** F. 33 Part 63
 Datazione: **Presente al 1825** Uso attuale: **Trasformato**
 Dest. d'uso: **No data**
 Alterazioni Tipologiche: **No data**
 Alterazioni Architettoniche Esterne: **No data**
 Alterazioni Architettoniche Interne: **No data**
 Stato di conservazione: **Buono**
 Valore: **V**

Annesso inglobante forno, ristrutturato, con copertura a falda unica

Edif. N°: **2** F. 33 Part 63
 Datazione: **Presente al 1825** Uso attuale: **Trasformato**
 Dest. d'uso: **Altro uso**
 Alterazioni Tipologiche: **No data**
 Alterazioni Architettoniche Esterne: **Leggere**
 Alterazioni Architettoniche Interne: **No data**
 Stato di conservazione: **Buono**
 Valore: **RV**

Annessi rustici ristrutturati, volume unico, comprendenti parata con ingresso a arco, adiacente a pozzo cisterna coperto, accessibile da scaletta in pietra. Muratura a rasapietra e angolari in pietra.

Edif. N°: **3** F. 33 Part 63
 Datazione: **Presente al 1825** Uso attuale: **Inutilizzato**
 Dest. d'uso: **No data**
 Alterazioni Tipologiche: **No data**
 Alterazioni Architettoniche Esterne: **No data**
 Alterazioni Architettoniche Interne: **No data**
 Stato di conservazione: **Cattivo**
 Valore: **V**

Vasca all'aperto

Edif. N°: **4** F. 33 Part 64
 Datazione: **Presente al 1825** Uso attuale: **No data**
 Dest. d'uso: **rustico trasformato in civile abitazione temporanea**
 Alterazioni Tipologiche: **Ristrutturazione distributiva**
 Alterazioni Architettoniche Esterne: **Leggere**
 Alterazioni Architettoniche Interne: **Totali**
 Stato di conservazione: **Buono**
 Valore: **V**

Ex fienile ristrutturato a uso civ. abit. temporanea con angolari in pietra, copertura a capanna.



Luglio 1997

COMUNE DI MONTERIGGIONI: ANALISI DEL PATRIMONIO EDILIZIO ESISTENTE

ARCHIVIO FOTOGRAFICO

Toponimo: **Monte Castello**

Isolato: **11**

Oggetto: **Abitazione rurale e annessi rustici**

Scheda: **2C**



Edif. N° 1

1



Edif. N° 1;3

2



Edif. N° 1;1a

3



Edif. N° 1;1a

4



Edif. N° 1a;2

5



Edif. N° 3

6



Edif. N° 4

7