



Luglio 1997

# COMUNE DI MONTERIGGIONI: ANALISI DEL PATRIMONIO EDILIZIO ESISTENTE

ELENCO DEGLI EDIFICI DI PARTICOLARE VALORE CULTURALE ED AMBIENTALE NELLE ZONE AGRICOLE

Toponimo: **No data**

Isolato: **16**

Oggetto: **Abitazione rurale e annessi rustici**

Scheda: **11C**

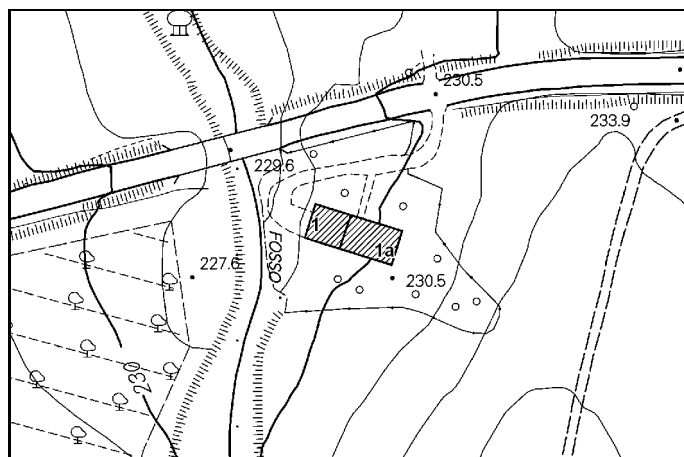
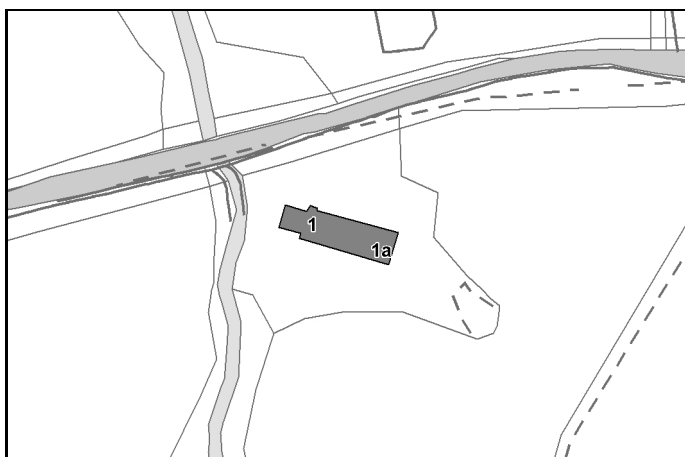

Edif. N°: **1** F. 39 Part 7  
Datazione: **Presente al 1825** Uso attuale: **Trasformato**  
Dest. d'uso: **rustico trasformato in civile abitazione permanente**  
Alterazioni Tipologiche: **Introduzione servizi**  
Alterazioni Architettoniche Esterne: **No data**  
Alterazioni Architettoniche Interne: **No data**  
Stato di conservazione: **Buono**  
Valore: **V**  
**Ex fornace ristrutturata ad uso civile abitazione, 2p, forma compatta, con grande apertura ad arco, sul fronte E. In muratura di pietrame a vista con copertura a capanna**

Edif. N°: **1a** F. 39 Part 7  
Datazione: **No data** Uso attuale: **Trasformato**  
Dest. d'uso: **rustico trasformato in civile abitazione permanente**  
Alterazioni Tipologiche: **Ristrutturazione distributiva**  
Alterazioni Architettoniche Esterne: **Leggere**  
Alterazioni Architettoniche Interne: **No data**  
Stato di conservazione: **Buono**  
Valore: **V**  
**Ex rustico ristrutturato ad uso civile abitazione a 1p, sviluppo unitario sincronico, fronte allungato, in aderenza ad E al n.1. In muratura di pietrame a vista con copertura a capanna**



Luglio 1997

# COMUNE DI MONTERIGGIONI: ANALISI DEL PATRIMONIO EDILIZIO ESISTENTE

ARCHIVIO FOTOGRAFICO

Toponimo: **No data**

Isolato: **16**

Oggetto: **Abitazione rurale e annessi rustici**

Scheda: **11C**



Edif. N° 1;1a

1



Edif. N° 1;1a

2



Edif. N° 1;1a

3



Edif. N° 1;1a

4