

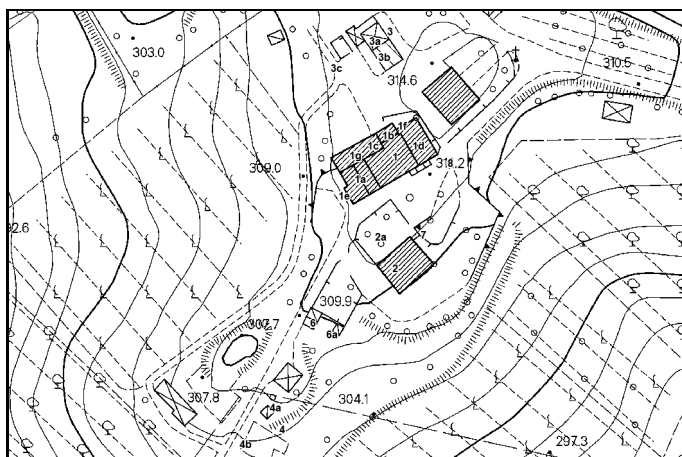
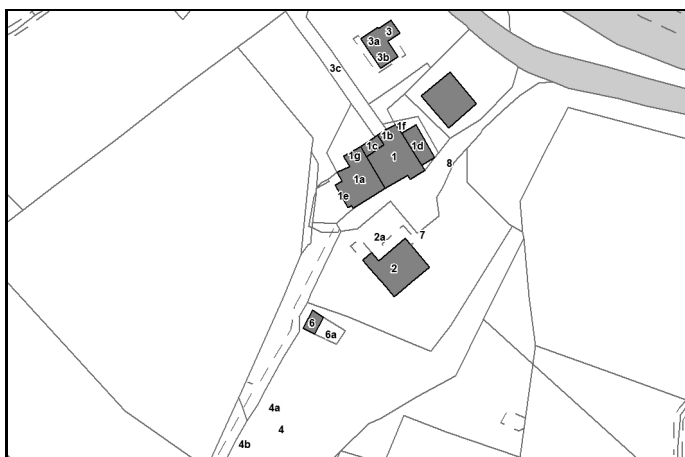

Luglio 1997

COMUNE DI MONTERIGGIONI: ANALISI DEL PATRIMONIO EDILIZIO ESISTENTE

ELENCO DEGLI EDIFICI DI PARTICOLARE VALORE CULTURALE ED AMBIENTALE NELLE ZONE AGRICOLE

Toponimo: **"Corpo Santo"**Isolato: **34**Oggetto: **Abitazione rurale e annessi rustici**Scheda: **12C**



Luglio 1997

COMUNE DI MONTERIGGIONI: ANALISI DEL PATRIMONIO EDILIZIO ESISTENTE

ELENCO DEGLI EDIFICI DI PARTICOLARE VALORE CULTURALE ED AMBIENTALE NELLE ZONE AGRICOLE

Toponimo: **"Corpo Santo"**

Isolato: **34**

Oggetto: **Abitazione rurale e annessi rustici**

Scheda: **12C**

Edif. N°:	1f	F. 84 Part 280
Datazione:	Presente al 1825	Usò attuale: No data
Dest. d'uso:	No data	
Alterazioni Tipologiche:	No data	
Alterazioni Architettoniche Esterne:	No data	
Alterazioni Architettoniche Interne:	No data	
Stato di conservazione:	No data	
Valore:	N	
Baracca in lamiera		

Edif. N°:	1g	F. 84 Part 21
Datazione:	Presente al 1825	Usò attuale: No data
Dest. d'uso:	No data	
Alterazioni Tipologiche:	No data	
Alterazioni Architettoniche Esterne:	No data	
Alterazioni Architettoniche Interne:	No data	
Stato di conservazione:	Buono	
Valore:	N	
Rimessa in laterizio		

Edif. N°:	2	F. 84 Part 24
Datazione:	Presente al 1825	Usò attuale: Trasformato
Dest. d'uso:	rustico trasformato in civile abitazione permanente	
Alterazioni Tipologiche:	No data	
Alterazioni Architettoniche Esterne:	Totali	
Alterazioni Architettoniche Interne:	No data	
Stato di conservazione:	Buono	
Valore:	CCA	
Fienile di pendio in muratura intonacata trasformato in residenza		

Edif. N°:	2a	F. 84 Part 24
Datazione:	Presente al 1825	Usò attuale: No data
Dest. d'uso:	No data	
Alterazioni Tipologiche:	No data	
Alterazioni Architettoniche Esterne:	No data	
Alterazioni Architettoniche Interne:	No data	
Stato di conservazione:	Buono	
Valore:	CCA	
Aia a terrazzo lastricata in laterizio di recente fattura		

Edif. N°:	3	F. 84 Part 268
Datazione:	Presente al 1825	Usò attuale: No data
Dest. d'uso:	No data	
Alterazioni Tipologiche:	No data	
Alterazioni Architettoniche Esterne:	No data	
Alterazioni Architettoniche Interne:	No data	
Stato di conservazione:	Buono	
Valore:	N	
Tettoia uso rimessa parzialmente tamponata		

Edif. N°:	3a	F. 84 Part 268
Datazione:	Presente al 1825	Usò attuale: No data
Dest. d'uso:	No data	
Alterazioni Tipologiche:	No data	
Alterazioni Architettoniche Esterne:	No data	
Alterazioni Architettoniche Interne:	No data	
Stato di conservazione:	No data	
Valore:	N	
Tettoia in lamiera		

Edif. N°:	3b	F. 84 Part 268
Datazione:	Presente al 1825	Usò attuale: No data
Dest. d'uso:	No data	
Alterazioni Tipologiche:	No data	
Alterazioni Architettoniche Esterne:	No data	
Alterazioni Architettoniche Interne:	No data	
Stato di conservazione:	Medio	
Valore:	N	
Pollaio in cemento e lamiera		

Edif. N°:	3c	F. 84 Part 277
Datazione:	Presente al 1825	Usò attuale: No data
Dest. d'uso:	No data	
Alterazioni Tipologiche:	No data	
Alterazioni Architettoniche Esterne:	No data	
Alterazioni Architettoniche Interne:	No data	
Stato di conservazione:	No data	
Valore:	N	
Recinzione in laterizio		



Luglio 1997

COMUNE DI MONTERIGGIONI: ANALISI DEL PATRIMONIO EDILIZIO ESISTENTE

ELENCO DEGLI EDIFICI DI PARTICOLARE VALORE CULTURALE ED AMBIENTALE NELLE ZONE AGRICOLE

Toponimo: **"Corpo Santo"**

Isolato: **34**

Oggetto: **Abitazione rurale e annessi rustici**

Scheda: **12C**

Edif. N°: 4	F. 84 Part 27
Datazione: Presente al 1825	Uso attuale: No data
Dest. d'uso: No data	
Alterazioni Tipologiche: No data	
Alterazioni Architettoniche Esterne: No data	
Alterazioni Architettoniche Interne: No data	
Stato di conservazione: Buono	
Valore: N	
Rimessa in muratura	

Edif. N°: 4a	F. 84 Part 27
Datazione: Presente al 1825	Uso attuale: No data
Dest. d'uso: No data	
Alterazioni Tipologiche: No data	
Alterazioni Architettoniche Esterne: No data	
Alterazioni Architettoniche Interne: No data	
Stato di conservazione: No data	
Valore: N	
Box in lamiera	

Edif. N°: 4b	F. 84 Part 27
Datazione: Presente al 1825	Uso attuale: No data
Dest. d'uso: No data	
Alterazioni Tipologiche: No data	
Alterazioni Architettoniche Esterne: No data	
Alterazioni Architettoniche Interne: No data	
Stato di conservazione: No data	
Valore: N	
Tettoie in lamiera	

Edif. N°: 6	F. 84 Part 286
Datazione: Presente al 1825	Uso attuale: Inutilizzato
Dest. d'uso: No data	
Alterazioni Tipologiche: No data	
Alterazioni Architettoniche Esterne: Leggere	
Alterazioni Architettoniche Interne: No data	
Stato di conservazione: Cattivo	
Valore: N	
Rimessa in laterizio	

Edif. N°: 6a	F. 84 Part 286
Datazione: Presente al 1825	Uso attuale: No data
Dest. d'uso: No data	
Alterazioni Tipologiche: No data	
Alterazioni Architettoniche Esterne: No data	
Alterazioni Architettoniche Interne: No data	
Stato di conservazione: No data	
Valore: N	
Tettoie in lamiera e nylon	

Edif. N°: 7	F. 84 Part 24
Datazione: Presente al 1825	Uso attuale: Originario
Dest. d'uso: No data	
Alterazioni Tipologiche: No data	
Alterazioni Architettoniche Esterne: No data	
Alterazioni Architettoniche Interne: No data	
Stato di conservazione: No data	
Valore: CCA	
Pozzo in laterizio	

Edif. N°: 8	F. 84 Part 23
Datazione: Presente al 1825	Uso attuale: Originario
Dest. d'uso: No data	
Alterazioni Tipologiche: No data	
Alterazioni Architettoniche Esterne: No data	
Alterazioni Architettoniche Interne: No data	
Stato di conservazione: No data	
Valore: N	
Pozzo chiuso in laterizio	



Luglio 1997

COMUNE DI MONTERIGGIONI: ANALISI DEL PATRIMONIO EDILIZIO ESISTENTE

ARCHIVIO FOTOGRAFICO

Toponimo: "Corpo Santo"

Oggetto: Abitazione rurale e annessi rustici

Isolato: 34

Scheda: 12C



Edif. N° 1;1a;1e

1



Edif. N° 1;1a;1e

2



Edif. N° 1d

3



Edif. N° 1;1b;1c;1d;1

4



Edif. N° 1b;1c;1g

5



Edif. N° 2;2a;7

6



Edif. N° 2

7



Edif. N° 2

8



Luglio 1997

COMUNE DI MONTERIGGIONI: ANALISI DEL PATRIMONIO EDILIZIO ESISTENTE

ARCHIVIO FOTOGRAFICO

Toponimo: "Corpo Santo"

Oggetto: Abitazione rurale e annessi rustici

Isolato: 34

Scheda: 12C



Edif. N° 3;3a

9



Edif. N° 3;3a;3b

10



Edif. N° 3c

11



Edif. N° 4;4b

12



Edif. N° 4;4b

13



Edif. N° 4a

14



Edif. N° 5

15



Edif. N° 6

16



Luglio 1997

COMUNE DI MONTERIGGIONI: ANALISI DEL PATRIMONIO EDILIZIO ESISTENTE

ARCHIVIO FOTOGRAFICO

Toponimo: "Corpo Santo"

Oggetto: **Abitazione rurale e annessi rustici**

Isolato: 34

Scheda: 12C



Edif. N° 6;6a

17



Edif. N° 8

18



Edif. N° 9

19



Edif. N° 10

20