

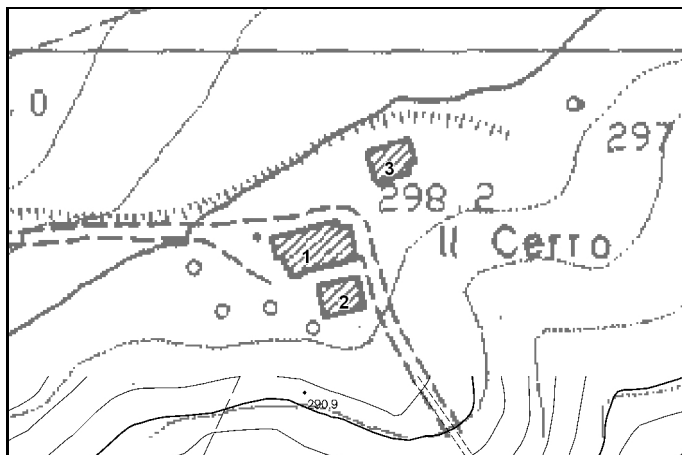
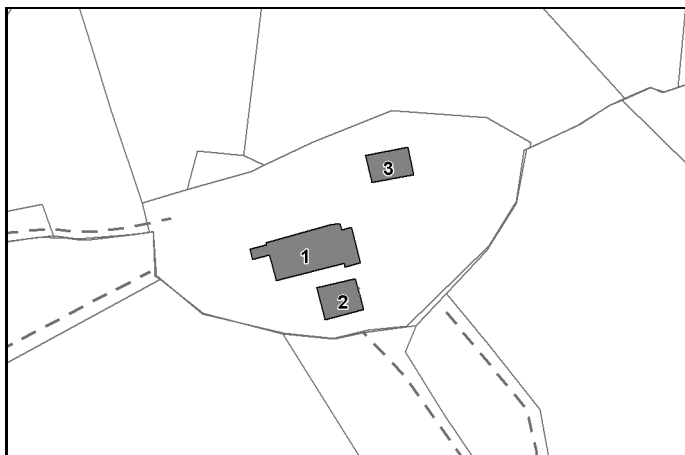

Luglio 1997

COMUNE DI MONTERIGGIONI: ANALISI DEL PATRIMONIO EDILIZIO ESISTENTE

ELENCO DEGLI EDIFICI DI PARTICOLARE VALORE CULTURALE ED AMBIENTALE NELLE ZONE AGRICOLE

Toponimo: **Il Cerro**Isolato: **35**Oggetto: **Abitazione rurale e annessi rustici**Scheda: **5C**

Edif. N°: **1** F. 83 Part 44
 Datazione: **Presente al 1825** Uso attuale: **Trasformato**
 Dest. d'uso: **Civile abitazione permanente**
 Alterazioni Tipologiche: **No data**
 Alterazioni Architettoniche Esterne: **Gravi**
 Alterazioni Architettoniche Interne: **No data**
 Stato di conservazione: **No data**
 Valore: **SV**

Ex casa colonica, a sviluppo unitario, 2p, corpo doppio, ristrutturata a 3 civili abitazioni permanenti, con permanenza di locali annessi al p.t.

Edif. N°: **2** F. 83 Part 44
 Datazione: **Presente al 1825** Uso attuale: **No data**
 Dest. d'uso: **Rustico**
 Alterazioni Tipologiche: **No data**
 Alterazioni Architettoniche Esterne: **Leggere**
 Alterazioni Architettoniche Interne: **No data**
 Stato di conservazione: **No data**
 Valore: **SV**

Annesso rustico, 1p, forma compatta, in muratura con finitura rasapietra

Edif. N°: **3** F. 83 Part 44
 Datazione: **Presente al 1825** Uso attuale: **No data**
 Dest. d'uso: **Rustico**
 Alterazioni Tipologiche: **No data**
 Alterazioni Architettoniche Esterne: **No data**
 Alterazioni Architettoniche Interne: **No data**
 Stato di conservazione: **No data**
 Valore: **CCA**

Annesso rustico recente, in mattoni



Luglio 1997

COMUNE DI MONTERIGGIONI: ANALISI DEL PATRIMONIO EDILIZIO ESISTENTE

ARCHIVIO FOTOGRAFICO

Toponimo: **Il Cerro**

Isolato: **35**

Oggetto: **Abitazione rurale e annessi rustici**

Scheda: **5C**



Edif. N° **pan.**

1



Edif. N° **1**

2



Edif. N° **1;2**

3



Edif. N° **1;2**

4



Edif. N° **3**

5