



COMUNE DI MONTERIGGIONI: ANALISI DEL PATRIMONIO EDILIZIO ESISTENTE

ELENCO DEGLI EDIFICI DI PARTICOLARE VALORE CULTURALE ED AMBIENTALE NELLE ZONE AGRICOLE

Toponimo: **Massina**

Isolato: **49**

Oggetto: **Abitazione rurale e annessi rustici**

Scheda: **10C**

Luglio 1997

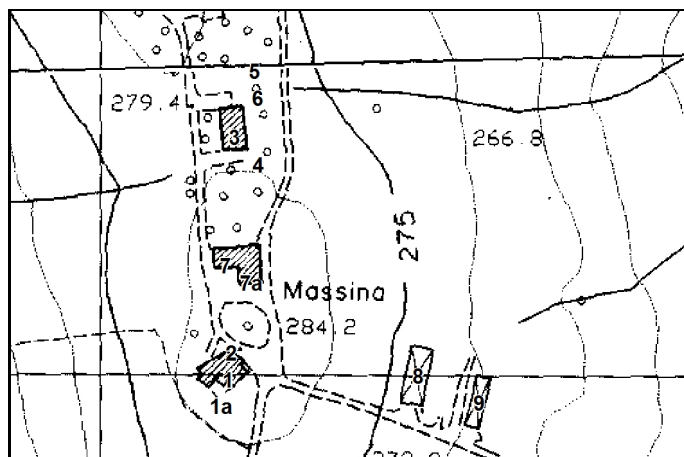

Edif. N°: **1** F. 23 Part 18
 Datazione: **Presente al 1825** Uso attuale: **Inutilizzato**
 Dest. d'uso: **No data**
 Alterazioni Tipologiche: **No data**
 Alterazioni Architettoniche Esterne: **Gravi**
 Alterazioni Architettoniche Interne: **No data**
 Stato di conservazione: **Medio**
 Valore: **V**
Edificio in pietra a sviluppo diacronico con parziale rifacimento di muratura in laterizio. Su 2p presenta al pt un accesso ad arco parziali tamponato

Edif. N°: **1a** F. 23 Part 18
 Datazione: **Presente al 1825** Uso attuale: **No data**
 Dest. d'uso: **No data**
 Alterazioni Tipologiche: **No data**
 Alterazioni Architettoniche Esterne: **No data**
 Alterazioni Architettoniche Interne: **No data**
 Stato di conservazione: **No data**
 Valore: **N**
Ampliamento in fase di costruzione con struttura in cemento

Edif. N°: **2** F. 23 Part 18
 Datazione: **Presente al 1825** Uso attuale: **No data**
 Dest. d'uso: **No data**
 Alterazioni Tipologiche: **No data**
 Alterazioni Architettoniche Esterne: **No data**
 Alterazioni Architettoniche Interne: **No data**
 Stato di conservazione: **Medio**
 Valore: **CCA**
Pozzo in laterizio

Edif. N°: **3** F. 23 Part 38
 Datazione: **Presente al 1825** Uso attuale: **Originario**
 Dest. d'uso: **No data**
 Alterazioni Tipologiche: **Assenti**
 Alterazioni Architettoniche Esterne: **Leggere**
 Alterazioni Architettoniche Interne: **No data**
 Stato di conservazione: **Buono**
 Valore: **SV**
Edificio in pietra a sviluppo sincronico su 2p, con locali uso rimessa al pt e unità abitativa al 1p

Edif. N°: **4** F. 23 Part 38
 Datazione: **Presente al 1825** Uso attuale: **No data**
 Dest. d'uso: **No data**
 Alterazioni Tipologiche: **No data**
 Alterazioni Architettoniche Esterne: **No data**
 Alterazioni Architettoniche Interne: **No data**
 Stato di conservazione: **No data**
 Valore: **N**
Box in lamiera e tettoia in lamiera

Edif. N°: **5** F. 23 Part 38
 Datazione: **Presente al 1825** Uso attuale: **No data**
 Dest. d'uso: **No data**
 Alterazioni Tipologiche: **No data**
 Alterazioni Architettoniche Esterne: **No data**
 Alterazioni Architettoniche Interne: **No data**
 Stato di conservazione: **No data**
 Valore: **CCA**
Pozzo chiuso in pietra



Luglio 1997

COMUNE DI MONTERIGGIONI: ANALISI DEL PATRIMONIO EDILIZIO ESISTENTE

ELENCO DEGLI EDIFICI DI PARTICOLARE VALORE CULTURALE ED AMBIENTALE NELLE ZONE AGRICOLE

Toponimo: **Massina**

Isolato: **49**

Oggetto: **Abitazione rurale e annessi rustici**

Scheda: **10C**

Edif. N°: 6	F. 23 Part 38
Datazione: Presente al 1825	Uso attuale: No data
Dest. d'uso: No data	
Alterazioni Tipologiche: No data	
Alterazioni Architettoniche Esterne: No data	
Alterazioni Architettoniche Interne: No data	
Stato di conservazione: No data	
Valore: N	
Serra in nylon	

Edif. N°: 7	F. 23 Part 18
Datazione: Presente al 1825	Uso attuale: Trasformato
Dest. d'uso: Altro uso	
Alterazioni Tipologiche: No data	
Alterazioni Architettoniche Esterne: Gravi	
Alterazioni Architettoniche Interne: No data	
Stato di conservazione: Buono	
Valore: SV	
Rustico in pietra	

Edif. N°: 7a	F. 23 Part 18
Datazione: Presente al 1825	Uso attuale: Originario
Dest. d'uso: No data	
Alterazioni Tipologiche: No data	
Alterazioni Architettoniche Esterne: No data	
Alterazioni Architettoniche Interne: No data	
Stato di conservazione: Buono	
Valore: CCA	
Rimessa in pietra adiacente a 5 di recente fattura	

Edif. N°: 8	F. 23 Part 80
Datazione: Presente al 1825	Uso attuale: No data
Dest. d'uso: No data	
Alterazioni Tipologiche: No data	
Alterazioni Architettoniche Esterne: No data	
Alterazioni Architettoniche Interne: No data	
Stato di conservazione: No data	
Valore: N	
Tettoia in lamiera per fieno	

Edif. N°: 9	F. 23 Part 80
Datazione: Presente al 1825	Uso attuale: No data
Dest. d'uso: No data	
Alterazioni Tipologiche: No data	
Alterazioni Architettoniche Esterne: No data	
Alterazioni Architettoniche Interne: No data	
Stato di conservazione: No data	
Valore: N	
Tettoia in lamiera per fieno	



Luglio 1997

COMUNE DI MONTERIGGIONI: ANALISI DEL PATRIMONIO EDILIZIO ESISTENTE

ARCHIVIO FOTOGRAFICO

Toponimo: **Massina**

Oggetto: **Abitazione rurale e annessi rustici**

Isolato: **49**

Scheda: **10C**



Edif. N° 1

1



Edif. N° 1;1a

2



Edif. N° 1

3



Edif. N° 1

4



Edif. N° 7

5



Edif. N° 7;7a

6



Edif. N° 3

7



Edif. N° 4

8



Luglio 1997

COMUNE DI MONTERIGGIONI: ANALISI DEL PATRIMONIO EDILIZIO ESISTENTE

ARCHIVIO FOTOGRAFICO

Toponimo: **Massina**

Isolato: **49**

Oggetto: **Abitazione rurale e annessi rustici**

Scheda: **10C**



Edif. N° 3;5;6

9



Edif. N° 7

10



Edif. N° 2

11



Edif. N° 8;9

12