COMUNE DI MONTERIGGIONI: ANALISI DEL PATRIMONIO EDILIZIO ESISTENTE

Luglio 1997

SEZIONE CENSUARIA: 58 **ISOLATO N°: 39**

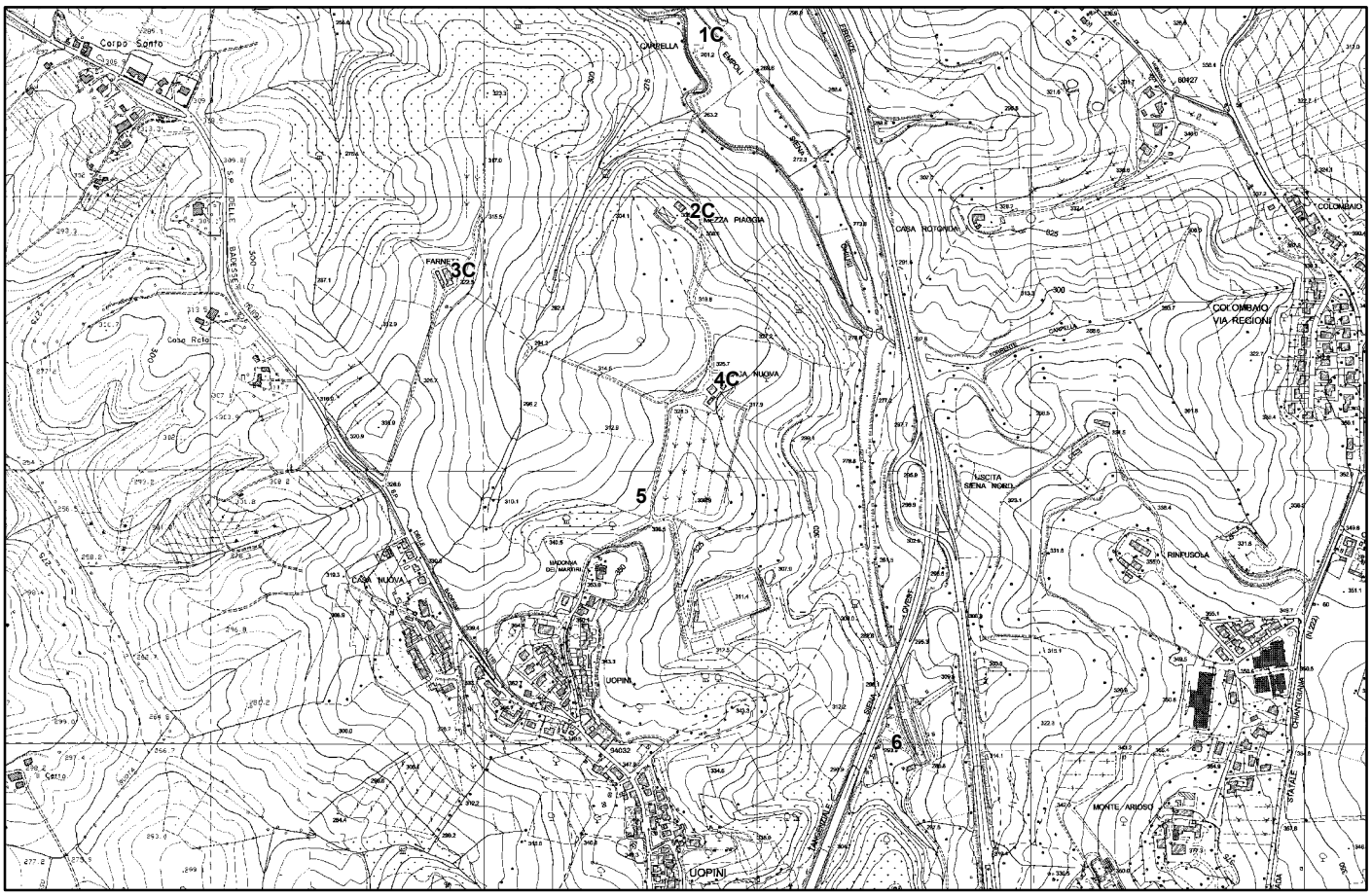

Responsabile: Prof. Arch. Gian Franco Di Pietro Collaborazione: Arch. Teresa Gobbò Redazione delle schede: Giampietro Bonvicini, Arch. Giovanna Donini, Arch. Stefano Fallani